

Absender

Versandadresse siehe Absender

Com.:

- Bestellung
- Kostenvoranschlag



Besteller: _____

Telefon: _____

Grundpreis ab 769,- €

Preise zzgl. MwSt. - Preise gültig ab 01.01.2025
(bis auf Widerruf)

Zugelassen bis 135 kg

Benutzergewicht: _____ kg

HMV-Abrechnungspositionsnummer 18.99.99.0002

MATRIX-VARIO / -VARIO-T

Grundausrüstung: sehr leichte atmungsaktive Rückeneinheit mit 12cm oder 18cm Konturtiefe und mit individuell einstellbarer Montagehalterung

Hinweis: weitere Abmessungen im Sonderbau auf Anfrage möglich II

Technische Änderungen und Druckfehler vorbehalten.

VD2612-26

MATRIX-VARIO mit 12cm Konturtiefe			
Artikel-Nr.	SB x RH Maße in cm	passend für	
		SB	RH
<input type="checkbox"/> S5223630	36 x 30	36, 38	30, 35
<input type="checkbox"/> S5223640	36 x 40	36, 38	40, 45
<input type="checkbox"/> S5223650	36 x 50	36, 38	50
<input type="checkbox"/> S5224030	40 x 30	40, 42	30, 35
<input type="checkbox"/> S5224040	40 x 40	40, 42	40, 45
<input type="checkbox"/> S5224050	40 x 50	40, 42	50
<input type="checkbox"/> S5224430	44 x 30	44	30, 35
<input type="checkbox"/> S5224440	44 x 40	44	40, 45
<input type="checkbox"/> S5224450	44 x 50	44	50
<input type="checkbox"/> S5224630	46 x 30	46	30, 35
<input type="checkbox"/> S5224640	46 x 40	46	40, 45
<input type="checkbox"/> S5224650	46 x 50	46	50
<input type="checkbox"/> S5224830	48 x 30	48, 50	30, 35
<input type="checkbox"/> S5224840	48 x 40	48, 50	40, 45
<input type="checkbox"/> S5224850	48 x 50	48, 50	50

769,00 € pro Rücken

CODE bei Rollstuhlbestellung: **Varlo**

MATRIX-VARIO-T mit 18cm Konturtiefe			
Artikel-Nr.	SB x RH Maße in cm	passend für	
		SB	RH
<input type="checkbox"/> S5323630	36 x 30	36, 38	30, 35
<input type="checkbox"/> S5323640	36 x 40	36, 38	40, 45
<input type="checkbox"/> S5323650	36 x 50	36, 38	50
<input type="checkbox"/> S5324030	40 x 30	40, 42	30, 35
<input type="checkbox"/> S5324040	40 x 40	40, 42	40, 45
<input type="checkbox"/> S5324050	40 x 50	40, 42	50
<input type="checkbox"/> S5324430	44 x 30	44	30, 35
<input type="checkbox"/> S5324440	44 x 40	44	40, 45
<input type="checkbox"/> S5324450	44 x 50	44	50
<input type="checkbox"/> S5324630	46 x 30	46	30, 35
<input type="checkbox"/> S5324640	46 x 40	46	40, 45
<input type="checkbox"/> S5324650	46 x 50	46	50
<input type="checkbox"/> S5324830	48 x 30	48, 50	30, 35
<input type="checkbox"/> S5324840	48 x 40	48, 50	40, 45
<input type="checkbox"/> S5324850	48 x 50	48, 50	50

845,00 € pro Rücken

CODE bei Rollstuhlbestellung: **VarloT**

Farbe Rückenblech		Farbe Bezug	
Rückenblech standard pulverbeschichtet	Rückenblech farbig pulverbeschichtet Edition "MATRIX-Color"	SlimLine-Design	Farbe 1 (innen): <u>AG490 schwarz</u>
Farbe: schwarz matt feinstruktur (standard)	Farbe: _____ Code S5090099 Matrix-C	Rückenbezug 2-farbig erhältlich; Bezugsstoff atmungsaktiv	Farbe 2 (außen): _____ (standard AG490 schwarz)
Standard	<input type="checkbox"/> Stück MP 89,- €	<input type="checkbox"/> AG410 gelb <input type="checkbox"/> AG451 königsblau <input type="checkbox"/> AG430 rot <input type="checkbox"/> AG460 lemon <input type="checkbox"/> AG441 pink <input type="checkbox"/> AG470 grau <input type="checkbox"/> AG450 ultramarine <input type="checkbox"/> AG490 schwarz	

Zubehör

Halterungen zusammen mit dem MATRIX-Rücken:

<input type="checkbox"/> S502HALT standard	Standard-Halterung für MATRIX-Rücken Standard-Halterung einteilig, zur Befestigung am Rollstuhl-Rückenrohr	0,00 € / Paar
<input type="checkbox"/> S503HALT	Halterung geteilt für MATRIX-Rücken Halterung geteilt bzw. 2-teilig, zur Befestigung an Rollstuhl-Rücken z.B. bei Starrahmenrollstühlen mit einem Querrohr im Rückengestell	MP 96,00 € / Paar
<input type="checkbox"/> S502HA25	Halterung 25 für MATRIX-Rücken (einteilig) Sonder-Halterung 25 für Ø25mm Rückenrohr, zur Befestigung an Rollstuhl-Rückenrohr	MP 82,00 € / Paar

Durchmesser Rückenrohr:

- Ø 19mm (18,7)
- Ø 23mm (standard)

Ø 25mm

Sonder-Halterung

MATRIX-Vario / Vario-T Zubehör

Kopfstützen:

<input type="checkbox"/> S52 321 50	Kopfstütze BEROLLKA 15x15 für Rücken MATRIX-VARIO und -VARIO-T (ohne Adapter 20x20) mit Kunstleder MM190 schwarz mit Muschelform mini: <input type="checkbox"/> (standard - bis SB 38cm) mit Muschelform groß: <input type="checkbox"/> (standard - ab SB 38cm)	Vario-K	328,00 € / Stück
<input type="checkbox"/> S52 321 10	Adapter 20x20 (für Kopfstützenstange 15x15) Matrix-Vario	Vario-KH	93,00 € / Stück
<input type="checkbox"/> S52 322 50	Kopfstütze „light“ BEROLLKA Ø18,7 für Rücken MATRIX-AKTIV (ohne Adapter Ø19) mit Muschelform mini in AG490 schwarz mit Vertikalrohr 250 (standard): <input type="checkbox"/> mit Vertikalrohr 500: <input type="checkbox"/>	Vario-KL	328,00 € / Stück
<input type="checkbox"/> S52 322 10	Adapter Ø19 (für Kopfstützenstange Ø18,7)	Vario-KLH	93,00 € / Stück
<input type="checkbox"/> 29 218 05	Positionierungshilfe für Kopfstütze light Ø19	Aktiv-KLP	56,00 € / Stück

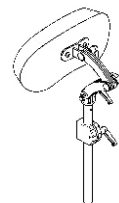

Rückenlappen:

<input type="checkbox"/> S51 117 SB	Rückenlappen für MATRIX-Rücken Verbindungstuch zwischen Rücken und Sitzbespannung (vermeidet das unangenehme Gefühl von kalter Zugluft im Lendenwirbelbereich) für Sitzbreite (SB): <input type="checkbox"/> 32cm <input type="checkbox"/> 38cm <input type="checkbox"/> 44cm <input type="checkbox"/> 50cm <input type="checkbox"/> 34cm <input type="checkbox"/> 40cm <input type="checkbox"/> 46cm <input type="checkbox"/> 36cm <input type="checkbox"/> 42cm <input type="checkbox"/> 48cm	Rülappen	118,00 € / Stück
<input type="checkbox"/> S52 111 91	Griff für MATRIX-VARIO Rücken (zur leichteren Entnahme des Rückens)	Griff-Ma	78,00 € / Stück

Abmessungen Rücken

MATRIX-Vario

Außenbreite A
Maß Innen B
SB + 2cm SB - 4cm

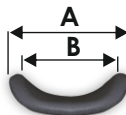

MATRIX-VarioT

Außenbreite A
Maß Innen B
SB + 6cm SB

Übersicht

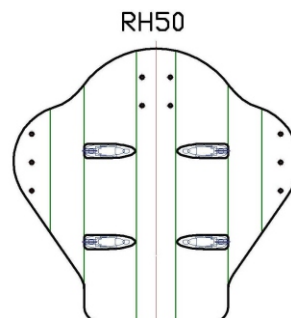
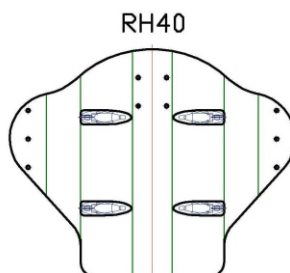
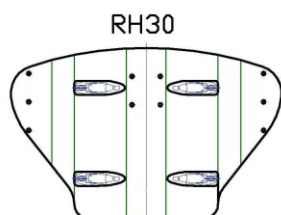

Notizen

Technische Änderungen und Druckfehler vorbehalten.

VD2612-26

Allgemeine Geschäftsbedingungen (AGB)

Gültigkeit

Für sämtliche Verkäufe gelten ausnahmslos unsere Liefer- und Zahlungsbedingungen. Aufträge und sonstige Vereinbarungen werden erst durch unsere schriftliche Bestätigung gültig. Den Einkaufsbedingungen des Bestellers wird ausdrücklich widersprochen.

Angebot und Vertragsabschluss

Angebote sind stets freibleibend, soweit sie nicht ausdrücklich befristet sind. Aufträge bedürfen der schriftlichen Bestätigung. Bei bestätigten Aufträgen sind die Preise fest, wir behalten uns jedoch vor, bei Preissteigerungen, die wir nicht zu vertreten haben (z.B. Steuererhöhungen, Lohnerhöhungen, Preisänderungen seitens unserer Vorlieferanten), den Preis entsprechend anzupassen. Kostenvorschläge für Sonderanfertigungen und Reparaturarbeiten sind stets unverbindlich. Technische Änderungen vorbehalten. Der Vertrag kommt erst mit der Auftragsbestätigung zustande.

Versand

Soweit vom Besteller keine Bestimmung getroffen ist, erfolgt die Versendung auf einem angemessenen Versandweg in der üblichen Verpackung. Versicherungen erfolgen nur auf Wunsch und auf Kosten des Bestellers. Lieferungen erfolgen unfrei. Der Versandweg steht uns frei. Bei Sonderwünschen, z.B. Expreßsendungen, Eilgut usw. gehen auch die Mehrkosten zu Lasten des Empfängers. Die Ware wird stets auf Gefahr des Abnehmers zum Versand gebracht. Bei Transportschaden muß der Empfänger eine Tatbestandsaufnahme bei dem jeweiligen Transportführer beantragen.

Preise

Alle Preise von BEROLLKA verstehen sich ab Werk ausschließlich der jeweiligen gesetzlichen Mehrwertsteuer, öffentlichen Lasten und Abgaben, wie etwaiger Zölle sowie die Versicherungs- und Verpackungskosten, die gesondert berechnet werden.

Mindermengenzuschlag

Bei Kleinaufträgen wird pro Auftrag ein Mindermengenzuschlag pauschal von 15,00 Euro bei einem Netto-Warenwert unter 20,00 Euro für Verwaltungskosten zusätzlich berechnet.

Lieferfristen

Die angegebenen Liefertermine und Lieferfristen sind unverbindlich. Ihre Überschreitung berechtigt den Besteller nicht zum Rücktritt des Vertrages. Die Geltendmachung von Schadensersatzansprüchen ist ausgeschlossen. BEROLLKA kann aus begründetem Anlass Teillieferungen vornehmen.

Fehlbestellungen / Warenrücksendungen

Fehlbestellungen werden nur zurückgenommen, wenn wir sie verschuldet haben und die Ware sich in einwandfreiem Zustand befindet. Sofern im Einzelfall Fehlbestellungen oder Warenrücksendungen aus Kulanz angenommen werden, so ist folgendes zu beachten:

1. Artikelnummer, Artikelbezeichnung, Lieferscheindatum- und nummer, sowie Rechnungsnummer sind anzugeben.
2. Die Rücksendung hat frei zu erfolgen.
3. Die Ware muß der im Lieferschein aufgeführten Artikelnummer(n) entsprechen. Keinesfalls werden von einem Artikel entfernte Einzelteile zurückgenommen.
4. Die zurückgesandte Ware hat sich in einwandfreiem Zustand zu befinden.
5. Für die Zurücknahme werden Bearbeitungsgebühren in Höhe von 10% des Nettowarenwertes, zumindest jedoch € 35,- berechnet.

Lieferungen, die länger als 3 Monate zurückliegen, sowie Nähteile und Sonderanfertigungen sind vom Umtausch ausgeschlossen. Als Nachweis dient eine Kopie des Lieferscheins oder der Rechnung.

Gewährleistung und Mängelrügen

Der Verkäufer haftet unter Ausschluss weiterer Ansprüche für Mängel der Ware in der Weise, daß er alle diejenigen Teile unentgeltlich auszubessern oder nach seiner Wahl neu zu liefern hat, die innerhalb von 6 Monaten, bei nachweisbaren Material- oder Arbeitsfehler schadhaft oder unbrauchbar geworden sind und als solche dem Verkäufer sofort nach Bekanntwerden des Mangels schriftlich gemeldet worden sind. Soweit längere gesetzliche Fristen einschlägig sind, wird eine Gewährleistung von 12 Monaten vereinbart.

Zur Vornahme der Ersatzteillieferung hat der Besteller dem Verkäufer die erforderliche Zeit und Gelegenheit zu gewähren. Ersetzte Teile werden Eigentum des Verkäufers. Der Käufer hat die Ware unverzüglich nach der Ablieferung durch den Verkäufer zu untersuchen und, wenn sich ein Mangel zeigt, dem Verkäufer unverzüglich Anzeige zu machen. Unterläßt der Käufer die Anzeige, so gilt die Ware als genehmigt, es sei denn, dass es sich um einen Mangel handelt, der bei der Untersuchung nicht erkennbar war.

Bei jeder Beanstandung steht BEROLLKA das Recht zur Besichtigung und Prüfung des beanstandeten Liefergegenstandes zu. Dafür wird der Besteller BEROLLKA die notwendige Zeit und Gelegenheit einräumen. BEROLLKA kann von dem Besteller auch verlangen, dass er den beanstandeten Liefergegenstand an BEROLLKA auf Kosten von BEROLLKA zurückschickt. Erweist sich eine Mängelrüge des Bestellers als vorsätzlich oder grob fahrlässig unberechtigt, so ist er BEROLLKA zum Ersatz aller in diesem Zusammenhang entstandenen Aufwendungen verpflichtet. BEROLLKA ist berechtigt, gewährleistungspflichtige Mängel nach eigener Wahl durch für den Besteller kostenlose Nachbesserung oder Ersatzlieferung des fehlerhaften Teiles oder des ganzen Liefergegenstandes zu beseitigen. Übernimmt der Besteller bei einer Beanstandung eine Reparatur selbst oder versucht die Mängel selbst zu beheben ohne schriftliche Zustimmung des Verkäufers, werden vom Verkäufer keine Aufwandsansprüche (wie Transport-, Wege-, Arbeits- und Materialkosten) und auch keine Gewährleistungsansprüche übernommen.

Von der Ersatzpflicht sind ausgeschlossen:

Beschädigungen, welche durch natürlichen Verschleiß, fahrlässige bzw. unsachgemäße Behandlung oder gewaltsamer Beschädigung entstehen. Wandlung des Kaufvertrages, Minderung des Kaufpreises oder Schadensersatzansprüche aller Art sind ausgeschlossen. Die Gewährspflicht erlischt, wenn Reparaturen bzw. Veränderungen oder Ersatz einzelner Teile von anderer Seite als der Verkäuferin oder liefernden Firma vorgenommen werden.

Eigentumsvorbehalt

Für Wiederverkäufer: Die jeweils angelieferte Ware bleibt bis zur vollständigen Begleichung sämtlicher Rechnungen – auch aus anderen Lieferungen - unser Eigentum. Unsere hiernach noch in unserem Eigentum verbliebene Ware darf nur im ordentlichen Geschäftsgang weiterveräußert werden. Forderungen aus dem Weiterverkauf werden an uns abgetreten. Eine Verfügung außerhalb des ordentlichen Geschäftsganges, z.B. durch Verpfändung unseres Eigentums oder uns abgetretener Forderungen sind uns unaufgefordert und unverzüglich mitzuteilen.

Zahlungsbedingungen

Rechnungen sind zahlbar innerhalb 30 Tagen nach Rechnungsdatum rein netto Kasse. Bei Zahlungseingang binnen 8 Tagen gewähren wir 2% Skonto, wenn sämtliche Zahlungsverpflichtungen aus früheren Leistungen erfüllt sind. Wird die 30-tägige Zahlungsfrist überschritten, sind wir berechtigt, Verzugszinsen zu berechnen. Der Zinssatz liegt bei marktüblichen Zinsen der Großbanken. Lieferung gegen Nachnahme behalten wir uns ausdrücklich vor.

Datenschutz

Berollka und der Kunde sind für die Einhaltung der jeweils für sie geltenden datenschutzrechtlichen Bestimmungen selbst verantwortlich. Der Kunde darf Berollka keine personenbezogenen Daten zur Verfügung stellen, für welche die Rechtmäßigkeit nicht gegeben ist und für welche der Kunde keine gesetzliche Legitimation zur Verarbeitung hat.

Erfüllungsort und Gerichtsstand ist der Ort der Rechnungsstellung.

Ausschließlicher Gerichtsstand für alle Streitigkeiten aus dem Vertragsverhältnis ist Heidelberg. BEROLLKA ist jedoch berechtigt, den Besteller an jedem anderen gesetzlichen Gerichtsstand zu verklagen. Es gilt das Recht der Bundesrepublik Deutschland unter Ausschluss des Übereinkommens der Vereinten Nationen über Verträge über den internationalen Warenkauf (CISG).

Technische Änderungen und Druckfehler vorbehalten. Eine aktuelle Preisliste kann jederzeit angefordert werden.